

# LDC.

Louis Dreyfus Company

**Generación de 1116A / 1116RT para Corredores  
Página Web**

SU SOCIO  
DE CONFIANZA

DESDE

1851

## Generación de 1116A / 1116RT para Corredores

Para realizar el Procedimiento Generación de 1116A / 1116RT, usted deberá contar de un Usuario y Clave. Esta función está habilitada solo para Corredores.

1. Ingresando a la Página de LDC – – [www ldc com ar](http://www ldc com ar) o [www ldcom com ar](http://www ldcom com ar), usted podrá utilizar Internet Explorer, Chrome, Firefox para el correcto funcionamiento de la misma.

Luego acceder al margen inferior derecho en la opción ‘Acceso Clientes y Proveedores’



 Argentina

English  
Español



Comprometidos con Argentina y su  
desarrollo agroindustrial



2. Presione el botón ‘Acceder’. Luego, presionar el botón ‘Ingresar’



### Buzón de denuncias

En Louis Dreyfus Company queremos que su experiencia con nosotros sea óptima. Conozca aquí los canales privados, transparentes y confidenciales para comunicarnos sus inquietudes o quejas, de forma que podamos responder ágilmente y seguir mejorando nuestro accionar.

[Enviar denuncia](#)

### Acceso clientes y proveedores

Consulte toda la información de sus operaciones comerciales con Louis Dreyfus Company Argentina online.

[Acceder](#)

Louis Dreyfus Company es una compañía líder en la comercialización y procesamiento de productos agrícolas, aprovechando su alcance global y su amplia red de activos para llegar a sus clientes en todo el mundo -de manera segura, responsable y confiable. Actualmente ayudamos a alimentar y vestir a unos 500 millones de personas, originando, procesando y transportando aproximadamente 81 millones de toneladas de productos al año.

[Home](#) > [Contáctenos](#) > [Acceso clientes y proveedores](#)



## Acceso clientes y proveedores

Verifique sus saldos, contratos, descargas, calidades, entregas, logística, recibos, aplicaciones, controle su cuenta corriente, etc. Por cualquier inconveniente, no dude en contactarse con nosotros al teléfono (+54) 11 4324 6900.

[Registro](#)

### Si ya está registrado

Ingrese con su usuario y contraseña

[Ingresar](#)

Louis Dreyfus Company es una compañía líder en la comercialización y procesamiento de productos agrícolas, aprovechando su alcance global y su amplia red de activos para llegar a sus clientes en todo el mundo -de manera segura, responsable y confiable. Actualmente ayudamos a alimentar y vestir a unos 500 millones de personas, originando, procesando y transportando aproximadamente 81 millones de toneladas de productos al año.

Teléfono: +54 11 4324 6900

3. Ingrese su Usuario y Clave, luego el botón 'Ingresar'

## Generación de 1116A / 1116RT – Página Web



#### 4. Desde el Menú Liquidaciones, puede acceder a la función 'Consultar 1116A'

Contratos ▾ Cargas y Descargas ▾ Liquidaciones ▾ Utilidades ▾ Bienvenido Ialor

LDC Argentina - Consultar 1116A

Consultar Proforma  
Consultar 1116A  
Cta. Cte. en Pesos  
Generar Proforma Final  
Generar Proforma Parcial  
Liquidaciones  
Pagos Anteriores  
Pagos Anteriores al 31/07/2013  
Pagos del Día  
Pagos Futuros

Opciones de Búsqueda

Por Filtros

Fecha Desde:

Fecha Hasta:

Por Nro. de Contrato

Por Nro. de Certificado

Buscar

Certificados

Tipo Liq.	Nro. Certificado	Peso Neto Kg	Localidad	Provincia	Cereal	Campaña	Fecha Cierre
0 - 0 de 0 registros							

Anterior 1 Siguiente

Descargar Archivo Descargar Todos

Opciones de búsqueda:

- Fecha de Emisión: Se debe ingresar la Fecha Desde y Hasta de Emisión del Formulario 1116A/ 1116RT

## Generación de 1116A / 1116RT – Página Web

- Nro. Certificado: Se debe ingresar el Nro de Certificado 1116A / 1116RT
- Nro. Contrato: Se debe ingresar el número de contrato LDC

Y luego presionar el botón 'Buscar' para visualizar los parámetros con los cuales se va a solicitar la búsqueda.

The screenshot shows the LDC Argentina web application interface. At the top, there is a navigation menu with options: Contratos, Cargas y Descargas, Liquidaciones, and Utilidades. The user is logged in as 'Diaz Riganti Cereales S'. The main section is titled 'LDC Argentina - Consultar 1116A'. Below this, there is a search options section with the following fields:

- Por Filtros:** Fecha Desde: 01/03/2016, Fecha Hasta: 21/03/2016
- Por Nro. de Contrato:** (Empty field)
- Por Nro. de Certificado:** (Empty field)

A 'Buscar' button is located at the bottom right of the search options section. Below the search options is a table titled 'Certificados' with the following columns: Tipo Liq., Nro. Certificado, Peso Neto Kg, Localidad, Provincia, Cereal, Campaña, and Fecha Cierre. The table currently shows '0 - 0 de 0 registros'. Navigation buttons for 'Anterior' and 'Siguiete' are present, along with 'Descargar Archivo' and 'Descargar Todos' buttons at the bottom right.

La Página devolverá los Formularios 1116A y 1116RT en una tabla, con los datos correspondientes a cada uno según lo muestra la siguiente imagen:

- Tipo de Liquidación (1116A o 1116RT): código AFIP correspondiente a los certificados: F1116/RT - F1116/A.
- Nro. de Certificado de Depósito: Nro. de certificado de Depósito. Número pre impreso del certificado.
- Peso Neto: Peso Neto en KG. Es la cantidad liquidada en el 1116A/RT Recibido.
- Código de Afip de la Localidad de Procedencia: código de localidad de procedencia.
- Código de Afip de la Provincia de Procedencia: código de provincia de procedencia.
- Código de Afip del Cereal: Producto.
- Código de Afip de la Campaña: Cosecha.
- Fecha de Cierre

5. Al seleccionar un registro de la grilla, usted podrá descargar el archivo de cada Formulario o de Todos los consultados, al presionar el botón 'Descargar Archivo' o 'Descargar Todos', el Sistema informa si desea guardar el archivo Certificado04035943907.zip o abrirlo.

## Generación de 1116A / 1116RT – Página Web

Contratos ▾
Cargas y Descargas ▾
Liquidaciones ▾
Utilidades ▾

Bienvenido lalo

LDC Argentina - Consultar 1116A
 Diaz Riganti Cereales

Opciones de Búsqueda

Por Filtros

Fecha Desde:

Fecha Hasta:

Por Nro. de Contrato

Por Nro. de Certificado

Certificados

Tipo Liq.	Nro. Certificado	Peso Neto Kg	Localidad	Provincia	Cereal	Campaña	Fecha Cierre
A	000403677659	29.080,000	12914	3	23	1415	10/03/2016
A	000403677712	29.340,000	10201	1	11	1516	16/03/2016
A	000403677713	28.800,000	10201	1	11	1516	16/03/2016
A	000403677725	27.800,000	8840	1	11	1516	16/03/2016
A	000403677726	27.020,000	8840	1	11	1516	16/03/2016
A	000403677728	29.460,000	12217	1	11	1516	16/03/2016
A	000403677729	27.920,000	8840	1	11	1516	16/03/2016
A	000403677732	28.980,000	10201	1	11	1516	16/03/2016
A	000403677733	29.200,000	10201	1	11	1516	16/03/2016
A	000403677734	28.860,000	10201	1	11	1516	16/03/2016

1 - 10 de 61 registros

Anterior 1 2 3 4 5 Siguiente

Al abrir el .zip, se podrá obtener o guardar los archivos .txt CabeceraCert04035943907.txt y DetalleCert04035943907.txt

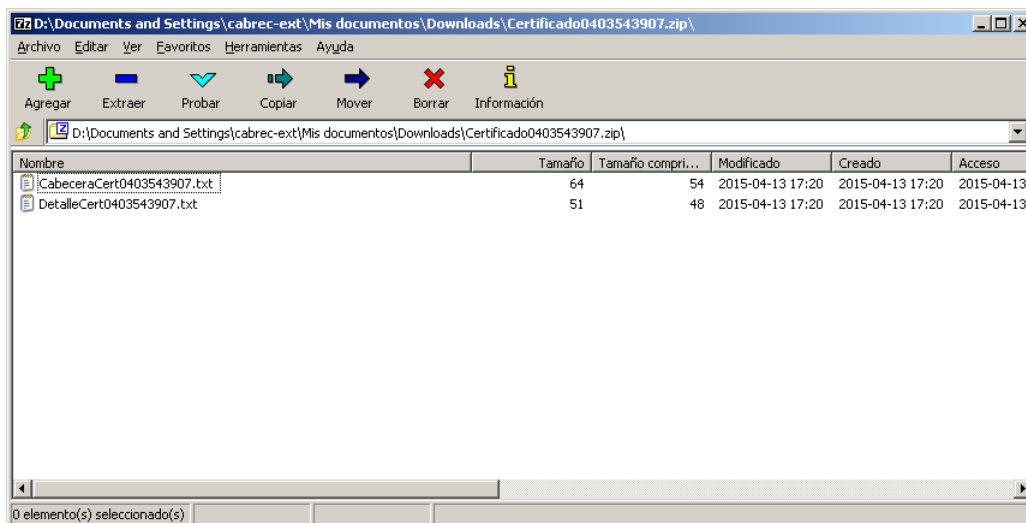

CabeceraCert04035943907

**CabeceraCert0403543907.txt - Bloc de notas**

Archivo Edición Formato Ver Ayuda

A|0403543907|30.720,00|8511|3|19|1314|05012015|G2|1,000||0,000

DetalleCert04035943907

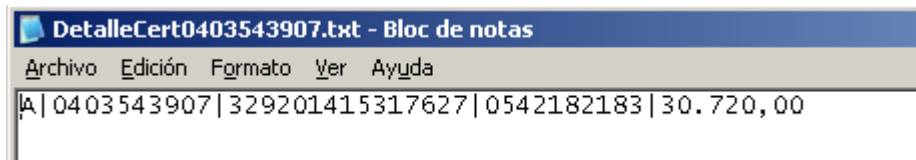

The image shows a screenshot of a Notepad window titled "DetalleCert0403543907.txt - Bloc de notas". The menu bar includes "Archivo", "Edición", "Formato", "Ver", and "Ayuda". The main text area contains a single line of data: "A| 04 03 54 3907 | 329201415317627 | 0542182183 | 30.720,00".

DetalleCert0403543907.txt - Bloc de notas
A  04 03 54 3907   329201415317627   0542182183   30.720,00